Verwendung
-
-

Possung	Abmaß

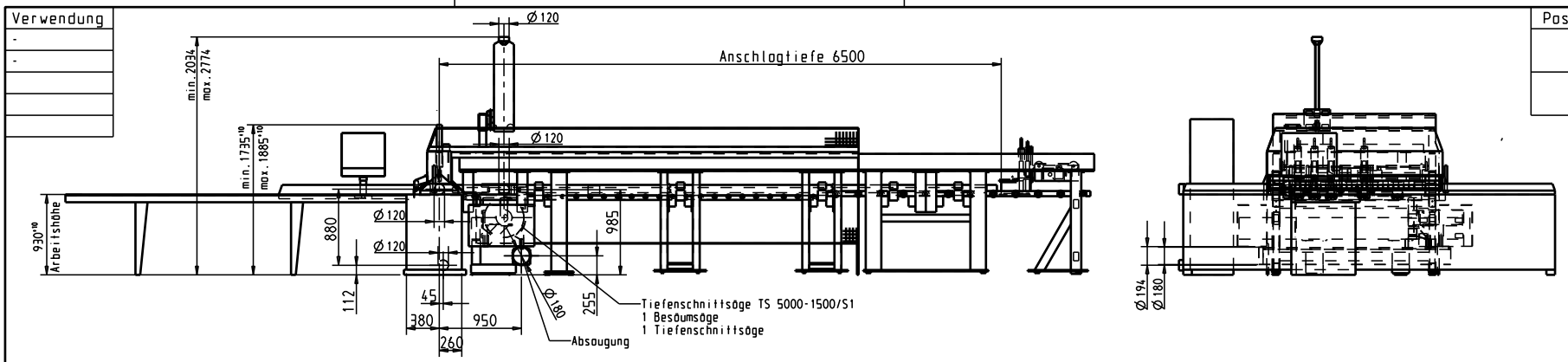

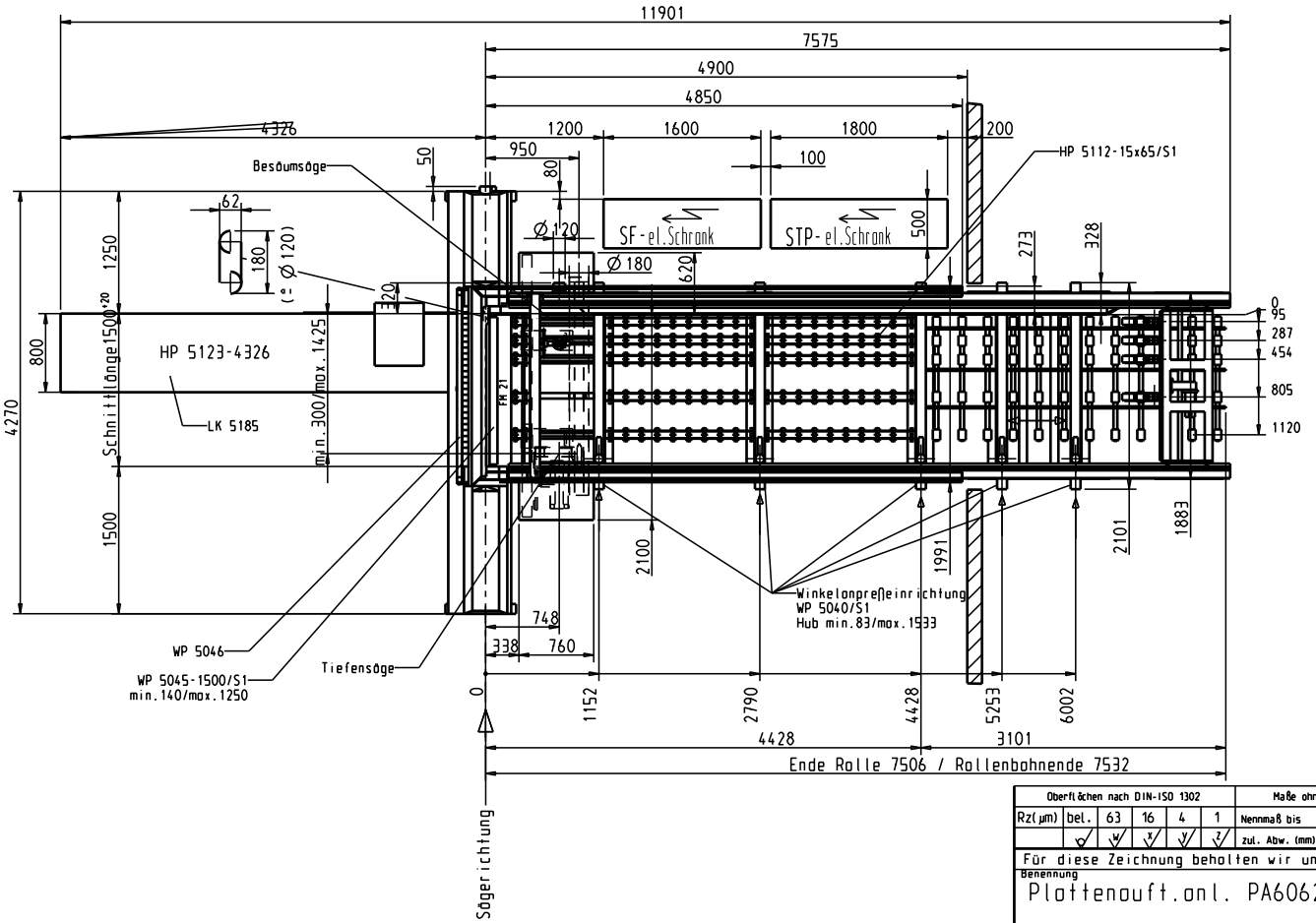

Plattensäge FM 21 mit Tiefenschnittsäge
Winkelanschlag links
Tech. Daten
Schnitthöhe 80mm (max. Sägeblattüberstand 85mm)

1. Elektr. Anschluß:

5x	A Sicherung bei	400V 50Hz
Sägeaggregat		9 kW
Vorritzer		2.2 kW
Tiefenschnittsäge 2x		8.1 kW
Sägevorschubmotor		Servo 1.07kW
Tischvorschubmotor		Servo 1.07kw
Antriebsmotor für Rollenbahn		0.75kW

2. Luftanschluß:
10mm L.W.. 6 bar
Luftverbrauch ca. 15l bei 6 bar je Takt

3. Absaugung:
FM 21 3 Absaugöffnungen 3xØ 120L.W.
TS 5000 3 Absaugöffnungen 2xØ 120L.W./1xØ 180 m. Bord
Luftmenge 5900m3/h bei 20m/sek. Luftgeschwindigkeit

Kom. Systraplan
321 34 259
Spannung 400V 50Hz

Oberflächen nach DIN-ISO 1302					Maße ohne Toleranzangaben nach DIN-ISO 2768-mK								
Rz(µm)	bel.	63	16	4	1	Nennmaß bis	6	30	120	400	1000	2000	4000
						zul. Abw. (mm)	±0.1	±0.2	±0.3	±0.5	±0.8	±1.2	±2

3
2
1

Für diese Zeichnung behalten wir uns alle Rechte vor. -DIN 34-

Änderung: Nr.-Art-Name-Datum

Benennung: Plattenauft.anl. PA6062PT-15x65

Ident-Nummer: AGA_5031

Maßstab	Gez. Sw	Datum: 13.05.03	Abm. -
1:50	Gepr.		Wkst. -
	Teil: AGA_5031		DIN -

C.F.SCHEER & CIE
WERK WIERNSHEIM

SF

Pro/Engineer